Sparda-Bank

SpardaBaufiProtect

Sichern Sie jetzt Ihre Baufinanzierung ab – damit Ihr Wohntraum immer traumhaft bleibt.

Keine Gesundheitsprüfung & keine Fragen zu Vorerkrankungen!

Die Immobilie ist Ihr großer Traum und die Baufinanzierung eine der größten Entscheidungen Ihres Lebens. Da gilt es, Ihren Traum vor Schicksalsschlägen wie einer längeren Krankschreibung (Arbeitsunfähigkeit), schwerer Krankheit oder Arbeitslosigkeit zu schützen, damit die Finanzierung nicht ins Wanken gerät.

Wussten Sie schon? SpardaBaufiProtect lässt sich auch für Anschlussfinanzierungen, Umbau-, Modernisierungs- und Sanierungsmaßnahmen abschließen. So leben Sie Ihren Traum mit Sicherheit.

Jetzt Sparda-Bank kontaktieren **Versorgungslücke berechnen**

Was ist eine Versorgungslücke?

Mut zur Lücke? Lieber nicht!

Ihre Baufinanzierung begleitet Sie in der Regel über einen langen Zeitraum Ihres Lebens. In dieser Zeit gibt es viele Risiken, die den Fortbestand der Zahlung oder Ihrer Immobilie beeinflussen, belasten, ja gefährden können. Wenn etwas Unvorhergesehenes passiert, mindert sich Ihr monatliches Einkommen – beispielsweise durch eine längere Krankschreibung (Arbeitsunfähigkeit), eine schwere Krankheit oder eine Arbeitslosigkeit. Die Versorgungslücke sagt aus, wie groß die in einem solchen Fall entstehende finanzielle Einkommenslücke ist. Mit SpardaBaufiProtect können Sie Ihren Verpflichtungen auch dann nachkommen, wenn etwas Unvorhergesehenes passiert.

Durchschnittliche Versorgungslücke bei Arbeitsunfähigkeit und Arbeitslosigkeit

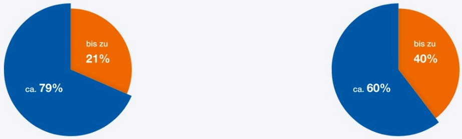

Wer arbeitsunfähig wird, verfügt im Durchschnitt nur noch über 79 % des vorherigen Einkommens.

Bei unverschuldeter Arbeitslosigkeit bleiben Arbeitnehmerinnen und Arbeitnehmern durchschnittlich nur 60 % vom letzten Gehalt.

● Gesetzliche Leistung ● Einkommenslücke

Wie häufig treten finanzierungsgefährdende Risiken ein?

Überschuldung – leider kein Einzelfall

500 Tsd.
Arbeitslosmeldungen pro Monat

37,2 %
aller Überschuldungen werden durch Arbeitslosigkeit, Krankheit (inkl. Sucht + Unfall) ausgelöst

137 Tsd.
Sterbefälle von Menschen unter 65 Jahren in 2020

34,3 %
Todesfälle in 2020 aufgrund von Kreislauferkrankungen

Welche Risiken sind abgedeckt?

Alle Leistungsbausteine im Überblick

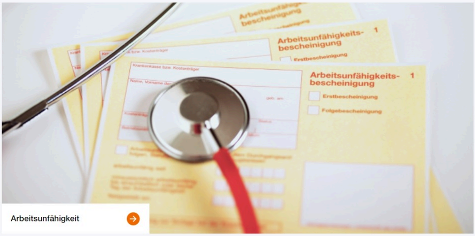

Arbeitsunfähigkeit

Todesfall

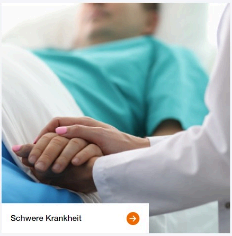

Schwere Krankheit

Unverschuldete Arbeitslosigkeit

Warum treffen Sie mit SpardaBaufiProtect die richtige Wahl?

Ihre Vorteile mit SpardaBaufiProtect

Bedarfsgerechter Schutz

SpardaBaufiProtect bietet Absicherung für verschiedenste Lebenssituationen – auch bei vorübergehender Arbeitsunfähigkeit oder unverschuldeter Arbeitslosigkeit.

Maximale Flexibilität

Sie können Versicherungssumme und -laufzeit frei wählen und bei Bedarf ändern. Eine zweite Darlehensnehmerin oder ein zweiter Darlehensnehmer können ebenfalls mit abgesichert werden.

Soforthilfe

Bei Eintritt einer schweren Erkrankung erhalten Sie eine sofortige Einmalzahlung in Höhe von 20.000 Euro.

Absicherung im Todesfall

SpardaBaufiProtect sichert die finanzielle Situation Ihrer Hinterbliebenen. Denn die Hinterbliebenenrente deckt nur einen Bruchteil des Einkommens ab und ist oft zeitlich begrenzt. Ihre Liebsten haben somit eine Sorge weniger.

Ohne Gesundheitsprüfung

Es findet keine Gesundheitsprüfung statt und es werden keine Fragen zu Vorerkrankungen gestellt.

Einsetzbar bei allen Finanzierungsformen

Es sind alle wohnwirtschaftlichen Zwecke wie z. B. Kauf, Bau und Modernisierung und Anschlussfinanzierungen versicherbar.

Benötigen Sie eine kurze Zusammenfassung?

SpardaBaufiProtect schnell erklärt

Zugegeben – Versicherungsprodukte sind komplex. Oft stellt sich die Frage: Brauche ich das eigentlich wirklich? Auch wenn die Antwort auf diese Frage eigentlich auf der Hand liegt, werden die Vorteile meist unterschätzt. Schauen Sie sich gerne unser Erklärvideo an, welches Ihnen alles Wichtige noch einmal zusammenfasst.

BANK
Lisa
Claus

Haben Sie noch eine offene Frage?

Hier gibt es Antworten auf die häufigsten Fragen

Was ist SpardaBaufiProtect?

Welche Risiken sind abgesichert?

Welcher Personenkreis ist versicherbar?

Was ist eine Wartezeit und was bewirkt sie?

Was ist eine Karenzzeit und was bewirkt sie?

Welche Versicherungssumme kann ich wählen?

Welche Leistung erhalte ich im Leistungsfall?

Für welche Dauer kann ich Versicherungsschutz erhalten?

Erfolgt bei Antragstellung eine Gesundheitsprüfung?

Wann beginnt der Versicherungsschutz?

Welche Voraussetzungen müssen erfüllt sein, damit ich bzw. meine Angehörigen eine Leistung aus der Absicherung erhalten?

Besteht Versicherungsschutz bei Arbeitslosigkeit, auch wenn ich im Ausland arbeite?

Welche Unterlagen muss ich im Schadensfall einreichen?

Welche Finanzierungsformen sind mit SpardaBaufiProtect absicherbar?

Warum macht es Sinn, auch eine 2. darlehensnehmende Person abzusichern?

Lassen sich mit SpardaBaufiProtect auch teilgewerblich oder vermietete Immobilien absichern?

Lassen sich mit SpardaBaufiProtect 2 darlehensnehmende Personen unterschiedlich absichern?

Sie haben weitere Fragen?

Dann kontaktieren Sie uns gerne!

Jetzt Sparda-Bank kontaktieren

An wen kann ich mich wenden?

Finden Sie Ihren persönlichen Kontakt

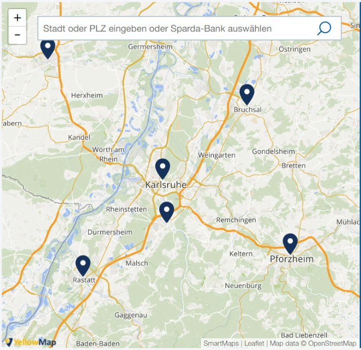

Finden Sie Ihre Sparda-Bank Filiale

Geben Sie links in dem Suchfenster Ihren Wohnort ein und lassen Sie sich die nächstgelegene Sparda-Bank Filiale anzeigen.

Unsere Sparda-Banken in den Regionen

Konkrete Informationen zu unseren Angeboten, Konditionen und Services erhalten Sie auf der jeweiligen Internetseite der Sparda-Bank Ihrer Region.

- Sparda Bank Augsburg eG
- Sparda-Bank Baden-Württemberg
- Sparda-Bank Berlin
- Sparda-Bank Hamburg
- Sparda-Bank Hannover
- Sparda-Bank München
- Sparda-Bank Nürnberg
- Sparda-Bank Ostbayern
- Sparda-Bank Südwest
- Sparda-Bank West

Rechtliches

Nutzungsbedingungen

Datenschutzerklärung

Impressum

Informationen zum Webseitenbetreiber, zur Vermittlung und zu den Risikoträgern finden Sie **hier.**

Nachladen

Diese Webseite drucken oder als PDF speichern

* Nur im Monatsbeitragsprodukt